

Gemeinde Rechlin

Beschlussvorlage

BV-18-2026-022

öffentlich

Einstellung des Planverfahrens zum vorhabenbezogenen Bebauungsplan Nr. 32 "Wakevida Wake- und Aquapark Müritz" der Gemeinde Rechlin

<i>Organisationseinheit:</i> Bauamt	<i>Datum</i> 08.06.2026
<i>Bearbeiter:</i> Henryk Mogck	

<i>Beratungsfolge</i>	<i>Geplante Sitzungstermine</i>	<i>Ö / N</i>
Gemeindevertretung Rechlin (Entscheidung)	23.06.2026	Ö

Beschlussvorschlag

Die Gemeindevertretung der Gemeinde Rechlin beschließt:

1. das Bauleitplanverfahren zur Aufstellung des vorhabenbezogenen Bebauungsplanes Nr. 32 „Wakevida Wake- und Aquapark Müritz“ der Gemeinde Rechlin (Geltungsbereich siehe Anlage) wird eingestellt.
2. die Verwaltung wird beauftragt, den Beschluss, das Bauleitplanverfahren zur Aufstellung des vorhabenbezogenen Bebauungsplanes Nr. 32 „Wakevida Wake- und Aquapark Müritz“ der Gemeinde Rechlin einzustellen, ortsüblich bekannt zu machen und den Landkreis Mecklenburgische Seenplatte, Bauamt, Sachgebiet Kreisplanung, darüber in Kenntnis zu setzen.

Sachverhalt

Die Gemeindevertretung der Gemeinde Rechlin hat mit Beschluss BV-18-2025-037 in der Sitzung am 09.10.2025 mehrheitlich die Einleitung eines Bauleitplanverfahrens zur Aufstellung des vorhabenbezogenen Bebauungsplanes „Wakevida Wake- und Aquapark Müritz“ beschlossen.

Von der Idee, die Wakeboard-Anlage im Südzipfel des Claassees mit zwei fest im See installierten Masten zu errichten und betreiben, wird seitens des Vorhabenträgers Abstand genommen, da aufgrund schwieriger Baugrundverhältnisse am Seegrund und zu erwartender Kampfmittelbelastungen die Baukosten nur schwer zu kalkulieren sind.

Der Beschluss, das Verfahren zur Aufstellung des vorhabenbezogenen Bebauungsplanes Nr. 32 „Wakevida Wake- und Aquapark Müritz“ der Gemeinde Rechlin einzustellen, wird ortsüblich bekannt gemacht. Dabei wird darauf hingewiesen, dass es sich um die Einstellung eines begonnenen, jedoch nicht zum Abschluss gebrachten Planverfahrens handelt.

Finanzielle Auswirkungen

Finanzielle Auswirkungen	<input type="checkbox"/> Nein	<input type="checkbox"/> Ja
Im Haushalt vorgesehen?	<input type="checkbox"/> Nein	<input type="checkbox"/> Ja, Produktkonto
Ertrag/Einzahlung in €		<input type="checkbox"/> Überplanmäßige Ausgabe
Aufwand/Auszahlung in €		<input type="checkbox"/> Außerplanmäßige Ausgabe

Anlage/n

1	Übersichtsplan Geltungsbereich vB-Plan_32_Wakevida_Müritz_Rechlin (öffentlich)
---	---



Kartenauszug - Geoport

(kein amtlicher Auszug)

Rechlin (131483)

Flur: 3

Maßstab: ca. 1: 1000

Datum: 01.10.2025

Stelle: Amt Röbel-Müritz, Nutzer: Mogck

Landkreis Mecklenburgische Seenplatte

Geobasisdaten: © GeoBasis-DE/M-V 2022

Geofachdaten: © Landkreis Mecklenburgische Seenplatte

Diese Karte ist urheberrechtlich geschützt. Vervielfältigungen sind nur mit Genehmigung des Herausgebers zulässig. Als Vervielfältigung -auch von Teilen- gelten z.B. Nachdruck, Fotokopie, Mikroverfilmung, Digitalisierung, Scannen sowie Abzeichnung.

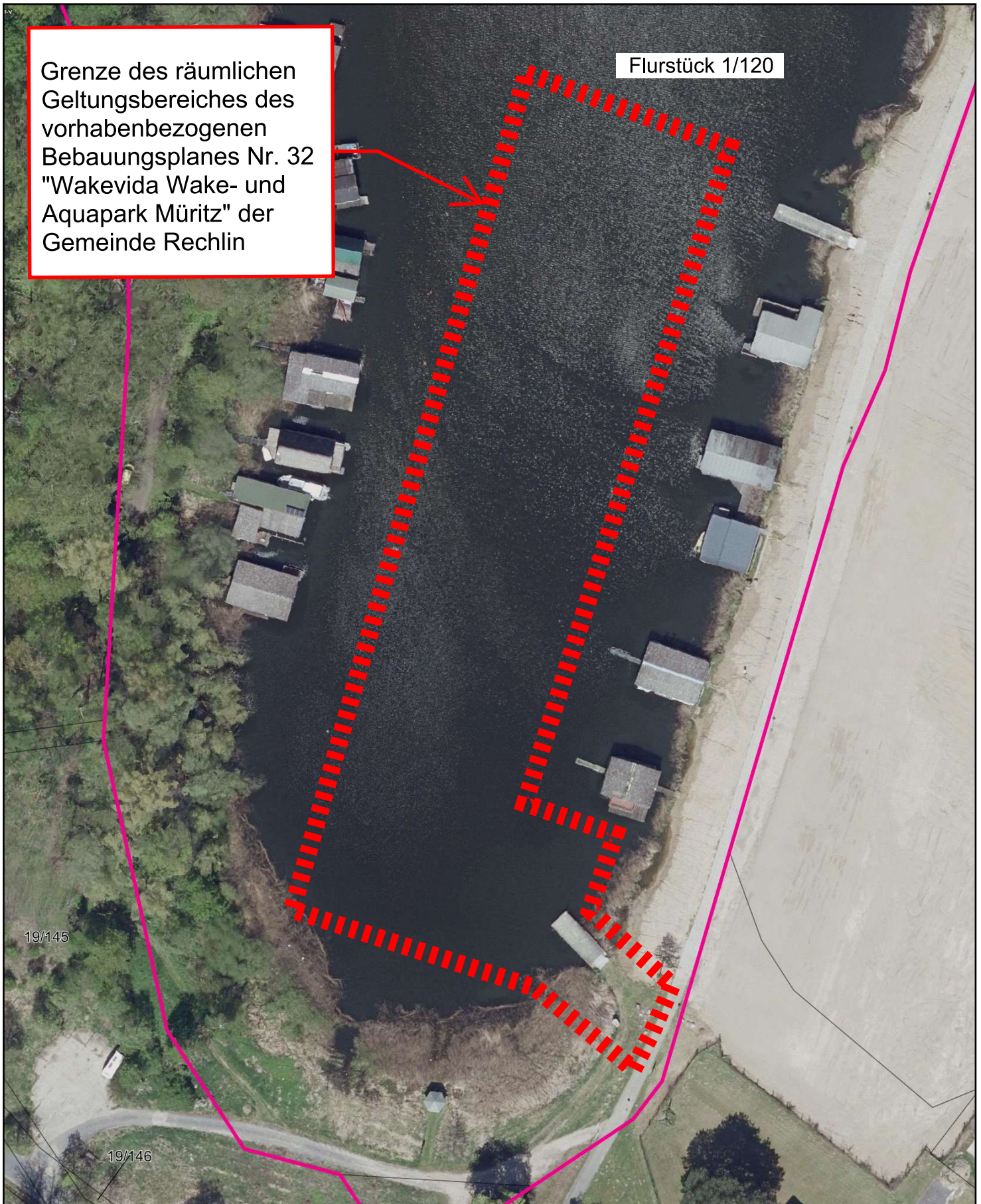

Grenze des räumlichen Geltungsbereiches des vorhabenbezogenen Bebauungsplanes Nr. 32 "Wakevida Wake- und Aquapark Müritz" der Gemeinde Rechlin

Flurstück 1/120

19/145

19/146