

Gemeinde Südmüritz

Beschlussvorlage

BV-30-2026-009

öffentlich

Neuerrichtung der Bushaltestelle in Solzow

<i>Organisationseinheit:</i> Bauamt	<i>Datum</i> 06.05.2026
<i>Bearbeiter:</i> Maria Ebeling	

<i>Beratungsfolge</i>	<i>Geplante Sitzungstermine</i>	<i>Ö / N</i>
Gemeindevertretung Südmüritz (Entscheidung)	20.05.2026	Ö

Beschlussvorschlag

Die Gemeindevertretung beschließt die Neuerrichtung der Bushaltestelle im Ortsteil Solzow einschließlich der erforderlichen Nebenanlagen.

Sachverhalt

Im Zuge der Sanierung der Kreisstraße erfolgt der barrierefreie Ausbau der beiden Bushaltestellen im Ortsteil Solzow.

Straßenbaulastträger für die Kreisstraße ist der Landkreis. Für die Nebenanlagen sowie den Gehweg ist die Gemeinde als Baulastträger zuständig.

Im Rahmen der Maßnahme sollen insbesondere folgende Leistungen umgesetzt werden:

- barrierefreier Ausbau von zwei Bushaltestellen durch den Landkreis,
- Aufstellung einer Wartehalle an der Bushaltestelle Richtung Steindamm einschließlich Ausstattung und Beleuchtung

Unabhängig von der Bushaltestelle soll im Zuge der Gesamtmaßnahme zusätzlich der vorhandene Gehweg um etwa 30 m bis zur Einfahrt des Flurstücks 31/1 verlängert werden. Damit wird erreicht, dass auch das letzte Grundstück an den Gehweg angeschlossen wird.

Mit der Maßnahme werden die Verkehrssicherheit sowie die Nutzbarkeit des öffentlichen Personennahverkehrs insbesondere für mobilitätseingeschränkte Personen verbessert.

Für die Errichtung einer Wartehalle einschließlich Ausstattung und Beleuchtung an der Bushaltestelle Richtung Steindamm sowie für die Verlängerung des vorhandenen Gehweges um etwa 30 m bis zur Einfahrt des Flurstücks 31/1 werden Gesamtkosten in Höhe von ca. 20.000 € erwartet.

Finanzielle Auswirkungen

Finanzielle Auswirkungen	<input type="checkbox"/>	Nein	<input checked="" type="checkbox"/>	Ja
--------------------------	--------------------------	------	-------------------------------------	----

Im Haushalt vorgesehen?	<input type="checkbox"/> Nein	<input type="checkbox"/> Ja, Produktkonto
Ertrag/Einzahlung in €		<input type="checkbox"/> Überplanmäßige Ausgabe
Aufwand/Auszahlung in €		<input type="checkbox"/> Außerplanmäßige Ausgabe

Anlage/n

1	Bilddokumentation und Lageplan (öffentlich)
---	---

Biiddokumentation und Lageplan



Bushaltestelle Richtung Steindamm

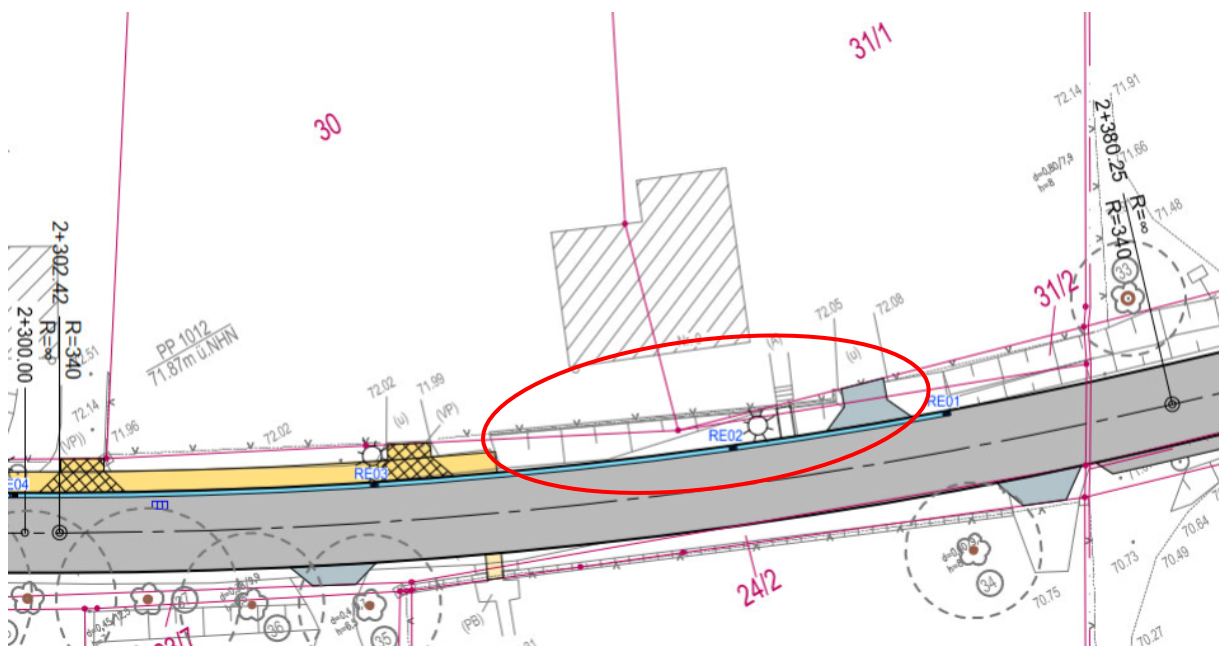

Verlängerung des Gehwegs bis zur Einfahrt des Flurstücks 31/1