

# Gemeinde Fincken

## Beschlussvorlage

BV-05-2022-018

öffentlich

### Aufstellungsbeschluss zu einem vorhabenbezogenen Bebauungsplan „Sondergebiet Solarenergie Eldequelle“ der Gemeinde Fincken für großflächige Photovoltaikanlagen auf landwirtschaftlichen Flächen und Beantragung eines Zielabweichungsverfahrens

<i>Organisationseinheit:</i> Bauamt	<i>Datum</i> 11.07.2022
<i>Beratungsfolge</i> Gemeindevertretung Fincken (Entscheidung)	<i>Geplante Sitzungstermine</i> Ö / N Ö

#### Beschlussvorschlag

Die Gemeindevertretung der Gemeinde Fincken beschließt:

1. Die Aufstellung eines vorhabenbezogenen Bebauungsplanes „Sondergebiet Solarenergie Eldequelle“ gemäß § 12 Baugesetzbuch (BauGB) für die Errichtung und Betreibung einer großflächigen Photovoltaikanlage auf landwirtschaftlichen Flächen im Außenbereich des Ortsteils Knüppeldamm.

Der Bereich, für den der vorhabenbezogene Bebauungsplan „Sondergebiet Solarenergie Eldequelle“ gelten soll, ist im beiliegenden Übersichtsplan durch eine gestrichelte Linie umgrenzt und umfasst in der Gemarkung Knüppeldamm, Flur 1 die Flurstücke 26, 27 und 92 nördlich und südlich der Kreisstraße MSE 10 und westlich des Ortsteils Knüppeldamm.

Ziel und Zweck der Planung ist:

- - Die Sicherung einer geordneten städtebaulichen Entwicklung durch Festsetzung der Nutzung des Plangebietes als sonstiges Sondergebiet nach § 11 BauNVO mit der Zweckbestimmung „Solarenergie“.
2. Der Aufstellungsbeschluss zum vorhabenbezogenen Bebauungsplan „Sondergebiet Solarenergie Eldequelle“ der Gemeinde Fincken ist gemäß § 2 Abs. 1 BauGB ortsüblich bekannt zu machen.
  3. Die Verwaltung wird beauftragt, ein Zielabweichungsverfahren für den vorhabenbezogenen Bebauungsplan „Sondergebiet Solarenergie Eldequelle“ der Gemeinde Fincken beim Ministerium für Wirtschaft, Infrastruktur, Tourismus und Arbeit zu beantragen, nachdem der Vorhabenträger in Zusammenarbeit mit der Gemeinde Fincken die Kriterienkataloge A & B ausgearbeitet hat und diese durch die Gemeindevertretung der Gemeinde Fincken durch Beschluss bestätigt wurden.

## **Sachverhalt**

Es besteht das Interesse des Vorhabenträgers, bisher landwirtschaftlich genutzte Fläche im Bereich der Gemarkung Knüppeldamm mit einem vorhabenbezogenen Bebauungsplan zu überplanen, um die bauplanungsrechtliche Zulässigkeit für die Errichtung und Betreibung einer Photovoltaikfreiflächenanlage zu erlangen.

Die „Vorgaben“ für die Bauleitplanungen auf dem Gebiet einer Gemeinde sind im gültigen Landesraumentwicklungsprogramm (Landesverordnung über das Landesraumentwicklungsprogramm (LEP-LVO M-V)) vom 27.05.2016 (GVOBl. M-V 2016, S. 322) und im Regionalen Raumentwicklungsprogramm Mecklenburgische Seenplatte (Landesverordnung über das Regionale Raumentwicklungsprogramm Mecklenburgische Seenplatte (RREP MS-LVO M-V)) vom 15.06.2011 (GVOBl. Nr. 10/2011, S. 362) als Ziele und Grundsätze der Raumordnung verankert und durch die Gemeinden zu berücksichtigen.

Danach sind großflächige Photovoltaikanlagen bisher nur auf einer ganz bestimmten Flächenkulisse, z.B. im 110 m Korridor an Autobahnen und an Bahntrassen oder auf Konversionsflächen, zulässig.

Das beabsichtigte Planungsvorhaben zur Aufstellung eines vorhabenbezogenen Bebauungsplanes (Geltungsbereich ca. 15,9 ha) für die Errichtung und Betreibung einer Photovoltaikfreiflächenanlage in der Gemeinde Fincken entspricht nicht den aktuell geltenden Zielen und Grundsätzen der Raumordnung und Landesplanung gemäß dem Landesraumentwicklungsprogramm (LEP M-V) und dem Regionalen Raumentwicklungsprogramm Mecklenburgische Seenplatte (RREP MS).

Nach dem am 10.06.2021 im Landtag Mecklenburg-Vorpommern beratenen Antrag der Fraktion der SPD und CDU „Potenziale der Photovoltaik heben – Nutzung auf Ackerflächen ermöglichen“ -Drucksache 7/6169- sollen weitere Flächen für die Nutzung durch Photovoltaikanlagen geprüft und bei Einhaltung von nachvollziehbaren Rahmenbedingungen (Matrix) in einem Zielabweichungsverfahren zugelassen werden. Die im Zuge dessen zu erfüllenden Kriterien nach den Kriterienkatalogen A und B werden nach Zusage des Vorhabenträgers bis spätestens zum Sitzungstermin vorgelegt.

Zuständige Behörde für das Zielabweichungsverfahren ist das Ministerium für Wirtschaft, Infrastruktur, Tourismus und Arbeit als Oberste Landesplanungsbehörde.

Das Zielabweichungsverfahren ist von der Gemeinde zu beantragen. Die Grundlage dafür ist nach Auskunft des Ministeriums ein förmlicher Aufstellungsbeschluss für ein entsprechendes Bauleitplanverfahren. Weitere Grundlage des Zielabweichungsverfahrens sind die Kriterien der Kriterienkataloge A und B, wobei besonders die Kriterien der Kategorie B in Zusammenarbeit mit der Gemeindevertretung auszuarbeiten sind.

Die förmlichen Verfahrens- und Beteiligungsschritte im Bauleitplanverfahren zum vorhabenbezogenen Bebauungsplan werden erst nach Prüfung des Zielabweichungsverfahrens und Abschluss mit einer positiven landesplanerischen Beurteilung durchgeführt.

Der Gemeinde Fincken entstehen durch die Ausarbeitung der Bauleitplanung keinerlei Kosten. Diese werden vollständig vom Vorhabenträger übernommen.

## Finanzielle Auswirkungen

Finanzielle Auswirkungen	<input checked="" type="checkbox"/> X	Nein	<input type="checkbox"/>	Ja
Im Haushalt vorgesehen?	<input checked="" type="checkbox"/> X	Nein	<input type="checkbox"/>	Ja, Produktkonto .....
Ertrag/Einzahlung in € .....			<input type="checkbox"/>	Überplanmäßige Ausgabe
Aufwand/Auszahlung in € .....			<input type="checkbox"/>	Außerplanmäßige Ausgabe

## Anlage/n

1	Übersichtsplan Geltungsbereich (öffentlich)
2	Übersichtsplan Geltungsbereich Flurstücksgenau (öffentlich)

Lageplan zum Aufstellungsbeschluss des vorhabenbezogenen  
 Bbauungsplans Nr ...  
 "Sondergebiet Solarenergie Eldequelle"

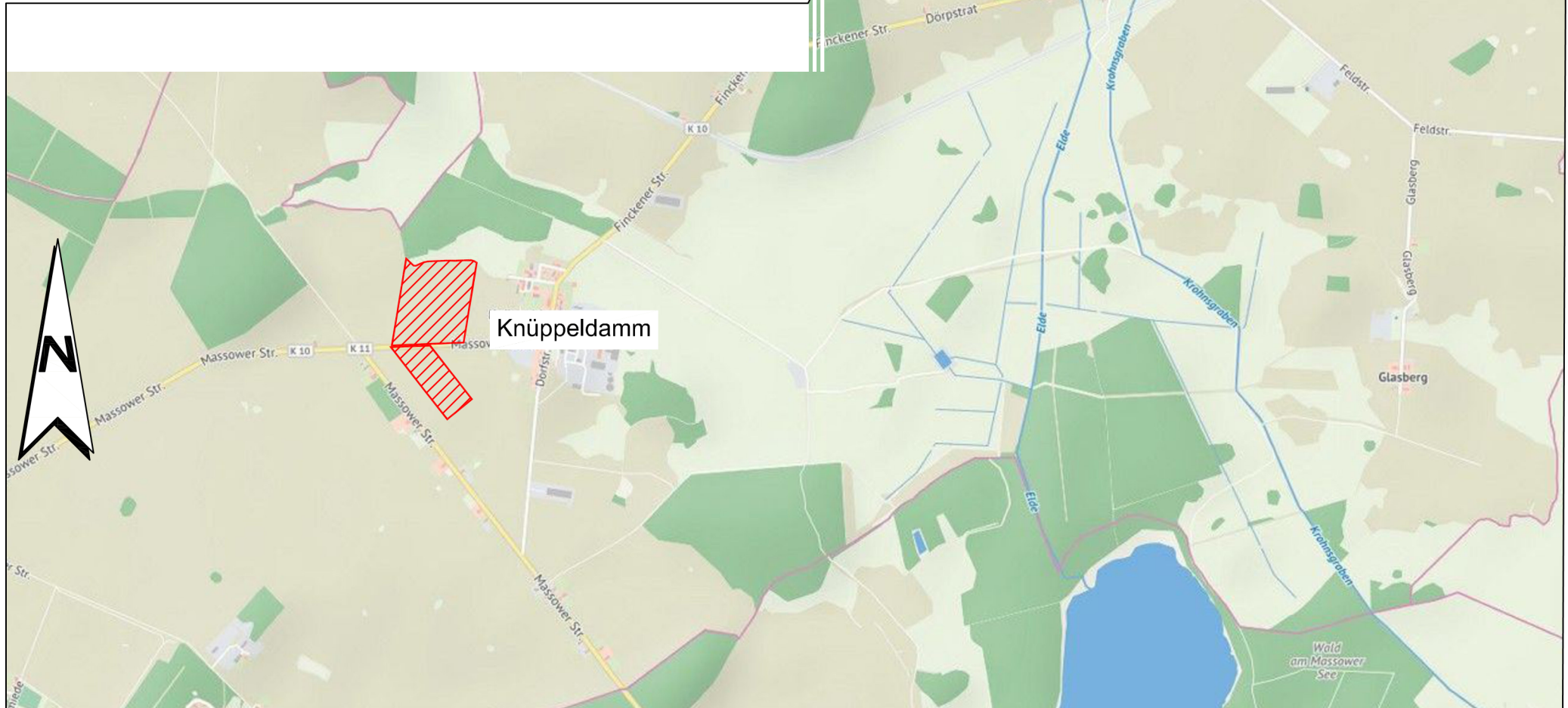

Projekt : PVA Eldequelle  
 22.018

Knüppeldamm  
 Flur I  
 26, 27, 92

Vorhabenträger:  
 Vario green energy Concept GmbH  
 Helmut-Bächle-Str. 40  
 72135 Dettenhausen

Planbezeichnung:  
**Übersichtsplan zum  
 Aufstellungsbeschluss**

Datei: ...22018-Finck-TP-8-vBP-01VE---0101-Aufst-2022-05-17.pdf

Datum: 07.06.2022  
 geändert: -

Plan-Nr.: 1

Maßstab: 1: 8.000  
 bei u.a. Format  
 Format: A4g

**PAWLIK**  
 INGENIEURBÜRO

Tel.: 034222/40254  
 Fax: 034222/40261  
 e-mail: mail@ib-pawlik.de  
 Schloßstraße 37 04886 Arzberg OT Triestewitz

Lageplan zum Aufstellungsbeschluss des vorhabenbezogenen  
Bebauungsplans Nr ...  
"Sondergebiet Solarenergie Eldequelle"

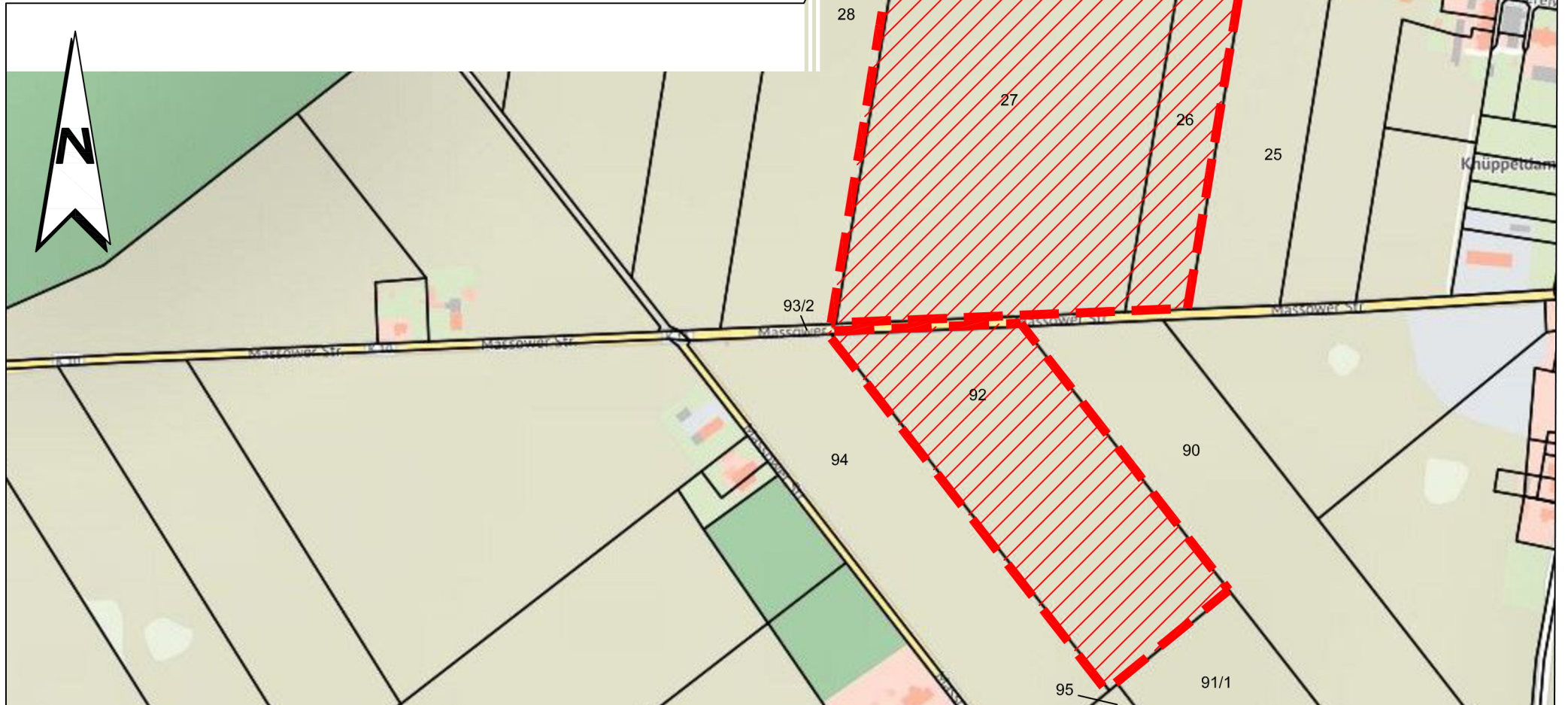

Projekt : PVA Eldequelle  
22.018

Knüppeldamm  
Flur I  
26, 27, 92

Vorhabenträger:  
Vario green energy Concept GmbH  
Helmuth-Bächle-Str. 40  
72135 Dettenhausen

Planbezeichnung:  
Lageplan zum  
Aufstellungsbeschluss

Datei: ...22018-Finck-TP-8-vBP-01VE---0101-Aufst-2022-05-17.pdf

Datum: 07.06.2022  
geändert: -

Plan-Nr.: 2

Maßstab: 1: 8.000  
bei u.a. Format  
Format: A4g

**PAWLIK**  
INGENIEURBÜRO

Tel.: 034222/40254  
Fax: 034222/40261  
e-mail: mail@ib-pawlik.de  
Schloßstraße 37 04886 Arzberg OT Triestewitz